

---

# GUIA PARA EL AUTOREGISTRO

---



# 1.- Con la información proporcionada por tu coordinador de carrera ubica y enlista las materias que cursaras el próximo ciclo.

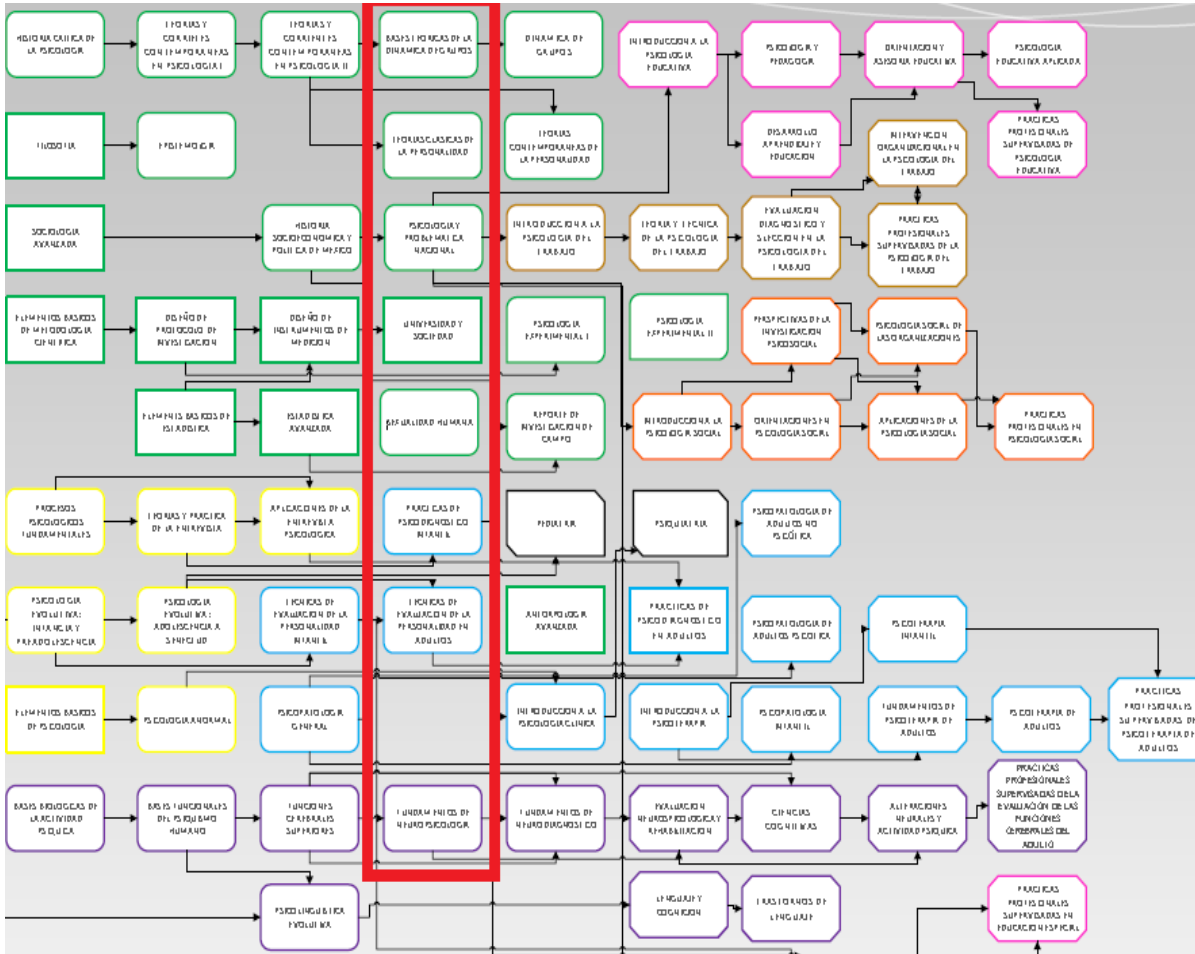

## IMPORTANTE

- Debes dar prioridad a aquellas que debes regularizar (Las que no hayas acreditado el semestre anterior).

## 2.- Ingresa al SIIAU mediante tu código y NIP

---



Sistema Integral de Información y Administración Universitaria  
Módulo Escolar



INGRESO AL SISTEMA SIIAU-ESCOLAR

**AYUDA** - Introduce tu código y número de identificación personal (NIP) para poder ingresar a consultar tu información. Al final oprime el botón de "Ingresar"

<b>Código:</b> <input type="text" value="210553245"/>	<b>Olvidaste tu NIP o aun no lo tienes?</b>
<b>NIP:</b> <input type="password" value="••••••"/> 	<ul style="list-style-type: none"><li>• Si ya cuentas con una dirección de correo electrónica registrada dentro de los datos personales del SIIAU, oprime el botón de "Recuperación de NIP".</li><li>• En caso de no recibir tu NIP por correo electrónico deberás solicitar la actualización de tus datos personales del SIIAU en tu Centro Universitario o Sistema respectivo.</li><li>• El personal administrativo y profesores deben acudir con el coordinador de personal.</li><li>• Si eres alumno puedes acudir a la Coordinación de Control Escolar.</li></ul>
<input type="button" value="Ingresar"/> <input type="button" value="Limpiar"/>	
<input type="button" value="Recuperación de NIP"/>	



# 3.- Obtén los CRN correspondientes, siguiendo esta ruta... Alumnos...

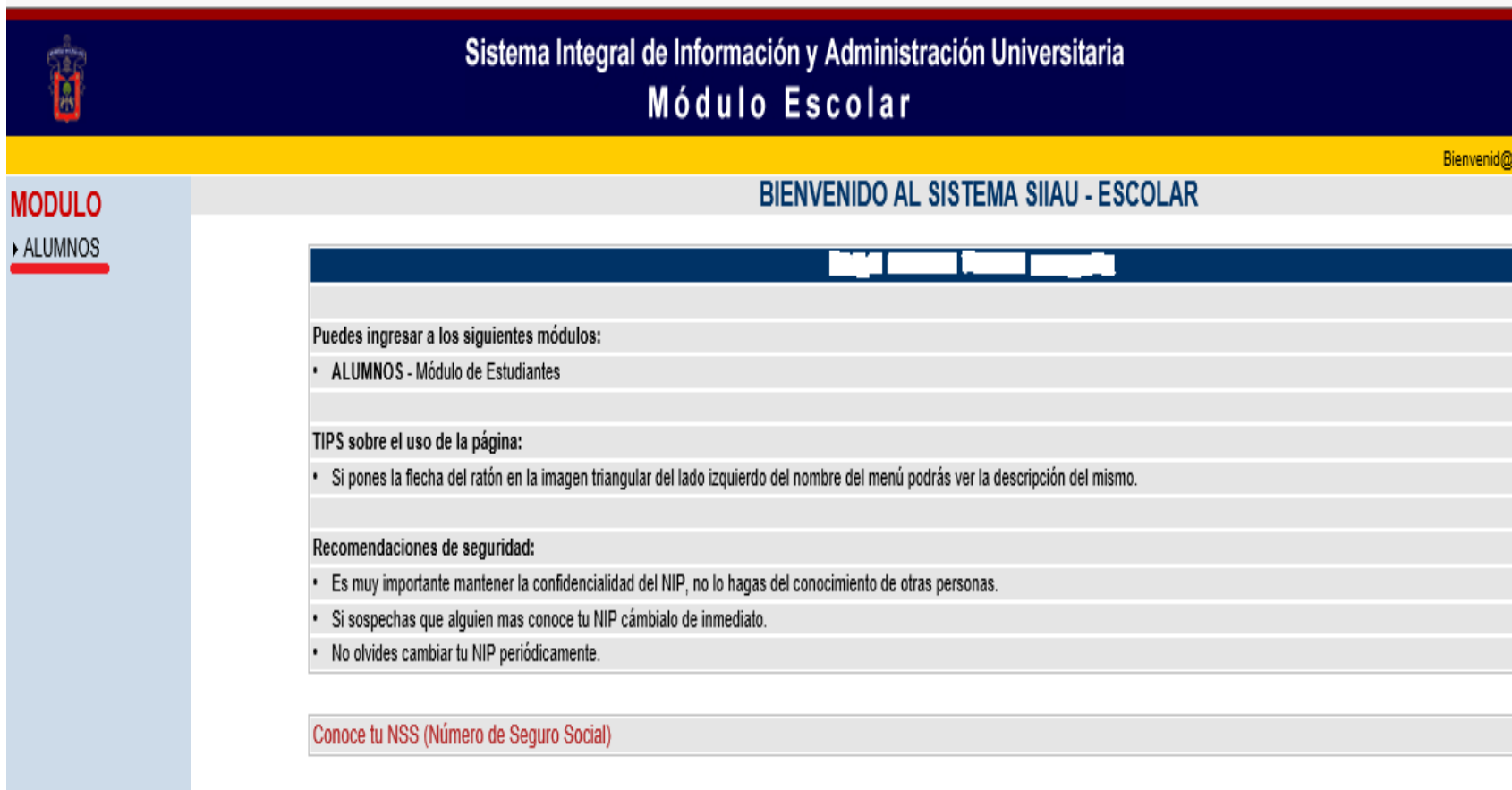

 Sistema Integral de Información y Administración Universitaria  
Módulo Escolar

Bienvid@

**MODULO**  
▶ ALUMNOS

**BIENVENIDO AL SISTEMA SIIAU - ESCOLAR**

**ALUMNOS**

Puedes ingresar a los siguientes módulos:

- ALUMNOS - Módulo de Estudiantes

TIPS sobre el uso de la página:

- Si pones la flecha del ratón en la imagen triangular del lado izquierdo del nombre del menú podrás ver la descripción del mismo.

Recomendaciones de seguridad:

- Es muy importante mantener la confidencialidad del NIP, no lo hagas del conocimiento de otras personas.
- Si sospechas que alguien mas conoce tu NIP cámbialo de inmediato.
- No olvides cambiar tu NIP periódicamente.

Conoce tu NSS (Número de Seguro Social)

# ...curricula...



## Sistema Integral de Información y Administración Universitaria Módulo Escolar

### ALUMNOS

- ▶ ACADEMICA
- ▶ CURRICULA
- ▶ PRERREGISTRO
- ▶ REGISTRO
- ▶ SERVICIOS
- ▶ SOBRESALIENTE
- ▼ Cambio Nip
- ▼ Correo Udglive
- ▼ Orden De Pago
- ▼ Orden De Pago Cive

BIENVENIDO AL SISTEMA SIAU - ESCOLAR

<p><b>Puedes ingresar a los siguientes módulos:</b></p> <ul style="list-style-type: none"><li>• ALUMNOS - Módulo de Estudiantes</li></ul>
<p><b>TIPS sobre el uso de la página:</b></p> <ul style="list-style-type: none"><li>• Si pones la flecha del ratón en la imagen triangular del lado izquierdo del nombre del menú podrás ver la descripción del mismo.</li></ul>
<p><b>Recomendaciones de seguridad:</b></p> <ul style="list-style-type: none"><li>• Es muy importante mantener la confidencialidad del NIP, no lo hagas del conocimiento de otras personas.</li><li>• Si sospechas que alguien mas conoce tu NIP cámbialo de inmediato.</li><li>• No olvides cambiar tu NIP periódicamente.</li></ul>
<p><a href="#">Conoce tu NSS (Número de Seguro Social)</a></p>

...oferta...



## Sistema Integral de Información y Administración Universitaria Módulo Escolar

Bienvid@

### ALUMNOS

#### ▶ CURRICULA

▼ Catalogo Materia

▼ Detalle Materia

▼ Oferta

### BIENVENIDO AL SISTEMA SIAU - ESCOLAR

#### Puedes ingresar a los siguientes módulos:

- **ALUMNOS** - Módulo de Estudiantes

#### TIPS sobre el uso de la página:

- Si pones la flecha del ratón en la imagen triangular del lado izquierdo del nombre del menú podrás ver la descripción del mismo.

#### Recomendaciones de seguridad:

- Es muy importante mantener la confidencialidad del NIP, no lo hagas del conocimiento de otras personas.
- Si sospechas que alguien mas conoce tu NIP cámbialo de inmediato.
- No olvides cambiar tu NIP periódicamente.

[Conoce tu NSS \(Número de Seguro Social\)](#)



# Se desplegará la lista de materias que podrías cursar, ubica y elige con cuidado...

Bienvenid@

**ALUMNOS**

- ▾ CURRICULA
- ▾ Catalogo Materia
- ▾ Detalle Materia
- ▾ Oferta

a) La materia.

b) El turno que te corresponde

**CENTRO UNIVERSITARIO DEL SUR**

**Consulta de Oferta Académica del ciclo 201410**

NRC	Clave	Materia	Sec	CR	CUP	DIS	Ses/Hora/Días/Edif/Aula/Periodo				Ses/Profesor			
24840	NC106	ALTERACIONES NEURALES Y ACTIVIDAD PSICUIICA	K01	4	15	5	01	1100-1155	. M . . . .	KEDF	0011	04/02/14 - 13/06/14	01	CORDERO AVILEZ, HERISLENA
							01	1335-1525	. . . . V .	KCMP		04/02/14 - 13/06/14		
24061	CS103	ANTROPOLOGIA AVANZADA	K01	8	36	6	01	0900-1055	. M . . . .	KEDY	0001	04/02/14 - 13/06/14	01	FLORES AGUIRRE, JESUS FRANCISCO
							01	1200-1325	. . . J . .	KEDY	0001	04/02/14 - 13/06/14		
24062	CS103	ANTROPOLOGIA AVANZADA	K02	8	33	1	01	1500-1625	. M . . . .	KEDY	0001	04/02/14 - 13/06/14	01	SEVILLA GARCIA, YOLANDA LIZETH
							01	1630-1825	. . . J . .	KEDY	0001	04/02/14 - 13/06/14		
24914	PB117	APLICACIONES DE LA ENTREVISTA PSICOLOGICA	K03	6	48	9	01	0800-0955	. . . . . S	KCMP		04/02/14 - 13/06/14	01	LAZCANO SANCHEZ, NORMA ELIZABETH
							01	1130-1325	. . I . . .	KEDY	0003	04/02/14 - 13/06/14		
24915	PB117	APLICACIONES DE LA ENTREVISTA PSICOLOGICA	K04	6	38	6	01	1300-1455	. . . . . S	KCMP		04/02/14 - 13/06/14	01	LAZCANO SANCHEZ, NORMA ELIZABETH
							01	1630-1725	. L . . . .	KEDY	0003	04/02/14 - 13/06/14		
							01	1930-2030	. . I . . .	KEDY	0003	04/02/14 - 13/06/14		
24874	PA120	APLICACIONES DE LA PSICOLOGIA SOCIAL	K01	8	26	9	01	0800-1055	. L . . . .	KEDF	0011	04/02/14 - 13/06/14	01	CANO GUZMAN, RODRIGO
							01	1230-1325	. . . . V .	KCMP		04/02/14 - 27/04/14		
24828	NC100	BASES BIOLOGICAS DE LA ACTIVIDAD	K01	7	45	7	01	0700-0825	. M . . . .	KEDY	0005	04/02/14 - 13/06/14		

c) Y el CRN

INICIO | SALIR

# 3.- Una vez que tengas el listado de CRN´s, procede ha realizar tu registro siguiendo esta ruta... ALUMNOS...

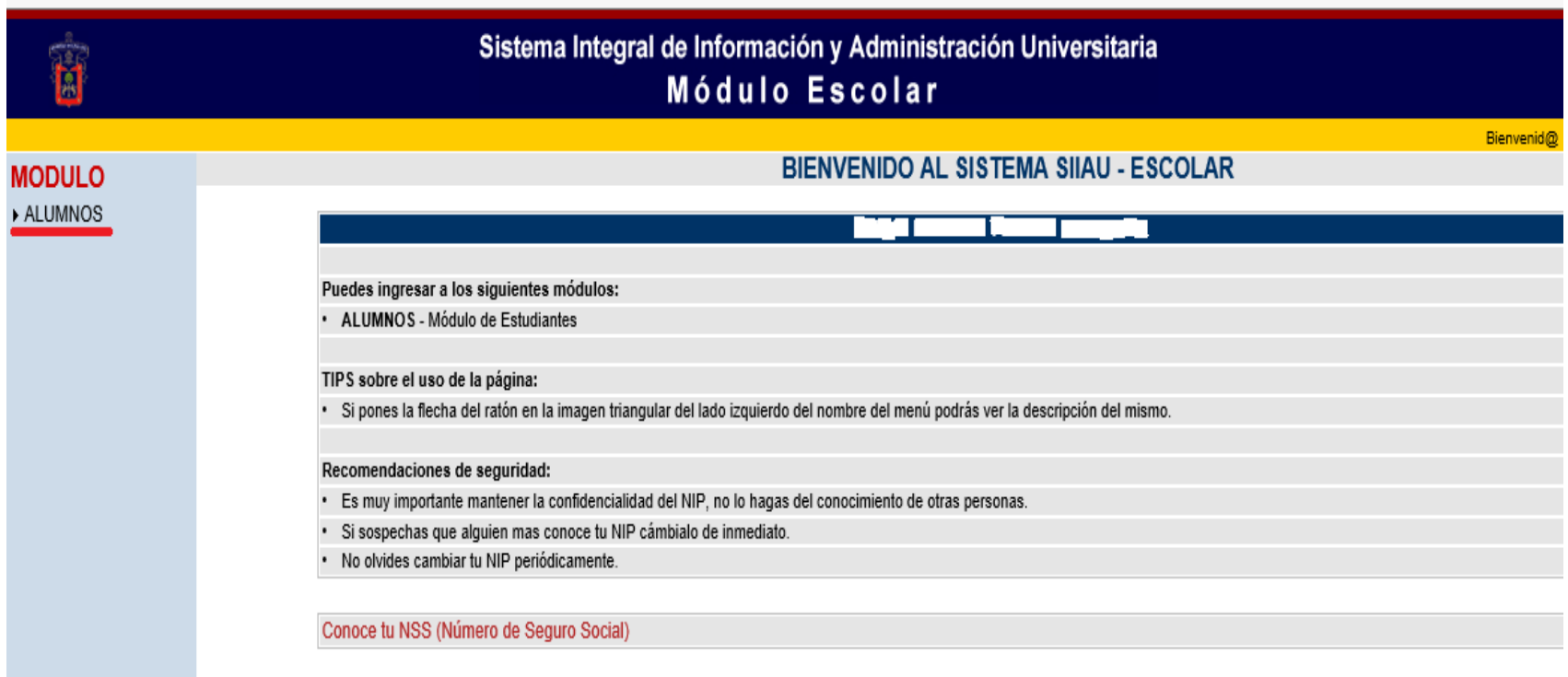

 Sistema Integral de Información y Administración Universitaria  
Módulo Escolar

Bienvenid@

MODULO  
▶ ALUMNOS

BIENVENIDO AL SISTEMA SIIAU - ESCOLAR

Puedes ingresar a los siguientes módulos:

- ALUMNOS - Módulo de Estudiantes

TIPS sobre el uso de la página:

- Si pones la flecha del ratón en la imagen triangular del lado izquierdo del nombre del menú podrás ver la descripción del mismo.

Recomendaciones de seguridad:

- Es muy importante mantener la confidencialidad del NIP, no lo hagas del conocimiento de otras personas.
- Si sospechas que alguien mas conoce tu NIP cámbialo de inmediato.
- No olvides cambiar tu NIP periódicamente.

[Conoce tu NSS \(Número de Seguro Social\)](#)



# ...REGISTRO...

SIIAU Escolar - Windows Internet Explorer

http://siauescolar.siau.udg.mx/wus/gupprincipal.inicio

Archivo Edición Ver Favoritos Herramientas Ayuda

SIIAU Escolar

**Sistema Integral de Información y Administración Universitaria**  
**Módulo Escolar**

**BIENVENIDO AL SISTEMA SIAU - ESCOLAR**

**ALUMNOS**

- ▶ ACADEMICA
- ▶ CURRICULA
- ▶ PRERREGISTRO
- ▶ **REGISTRO**
- ▶ SERVICIOS
- ▶ SOBRESALIENTE
- ▶ Cambio Nip
- ▶ Correo Udglive
- ▶ Orden De Pago

Carrera: CEN-2014-A

**EFREN GARCIA AVALOS**

Puedes ingresar a los siguientes módulos:

- ▶ ALUMNOS - Módulo de Estudiantes

**TIPS sobre el uso de la página:**

- Si pones la flecha del ratón en la imagen triangular del lado izquierdo del nombre del menú podrás ver la descripción del mismo.

**Recomendaciones de seguridad:**

- Es muy importante mantener la confidencialidad del NIP, no lo hagas del conocimiento de otras personas.
- Si sospechas que alguien mas conoce tu NIP cámbialo de inmediato.
- No olvides cambiar tu NIP periódicamente.

[Conoce tu NSS \(Número de Seguro Social\)](#)

20/01/2014, 17:10

INICIO | SALIR

http://siauescolar.siau.udg.mx/wal/gupmenug.menu?p\_sistema\_c=ALUMNOS&p\_sistemaid\_n=38&p\_menupredid\_n=1098&p\_pidm\_n=826956

Inicio SIIAU Escolar - Wind... Microsoft PowerPoint ... ES Búsqueda en el escrit... 17:31

... Registro... (Nuevamente pero ahora con minúsculas)...

**Sistema Integral de Información y Administración Universitaria**  
**Módulo Escolar**

**BIENVENIDO AL SISTEMA SIIAU - ESCOLAR**

**ALUMNOS**

- ▶REGISTRO
- ▼Agenda
- ▼Horario
- ▼Lista
- ▼Proyeccion
- ▶Registro
- ▼Registro Movil
- ▼Registro Vera

Carrera: CEN-2014-A

**EFREN GARCIA AVALOS**

Puedes ingresar a los siguientes módulos:

- ALUMNOS - Módulo de Estudiantes

**TIPS sobre el uso de la página:**

- Si pones la fecha del ratón en la imagen triangular del lado izquierdo del nombre del menú podrás ver la descripción del mismo.

**Recomendaciones de seguridad:**

- Es muy importante mantener la confidencialidad del NIP, no lo hagas del conocimiento de otras personas.
- Si sospechas que alguien mas conoce tu NIP cámbialo de inmediato.
- No olvides cambiar tu NIP periódicamente.

[Conoce tu NSS \(Número de Seguro Social\)](#)

20/01/2014, 17:10

Inicio | SALIR

# ...Captura los CRN´S...

## Materias registradas

**AYUDA** Si ya tienes cursos registrados, estos aparecen en el listado que se te muestra a continuación.

- Para borrar un curso solo tienes que dar un "click" el checkbox de la columna borrar y oprimir el botón de "Borrar registro"
- Para continuar con tu registro, mas abajo esta la forma para registrarte
- Si terminaste o deseas salir oprime el botón de "Salir de registro"

**BORRAR** **NRC** **CVE** **MATERIA** **SEC** **CR** **COMENTARIO**

No tienes cursos registrados

## Forma de registro

**AYUDA** Para hacer tu registro solo debes escribir los NRCs de los cursos a los cuales deseas registrarte y oprimir el botón de "Guardar". Recuerda que los NRCs deben tener 5 dígitos, si estos no los tienen deberás anteponer ceros, por ejemplo para el NRC "42" escribiras "00042"

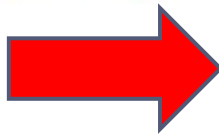

NRC	NRC	NRC	NRC	NRC
32616	33777			

Guardar Limpiar

# ... Guarda los cambios...

## Materias registradas

**AYUDA** Si ya tienes cursos registrados, estos aparecen en el listado que se te muestra a continuación.

- Para borrar un curso solo tienes que dar un "click" el checkbox de la columna borrar y oprimir el botón de "Borrar registro"
- Para continuar con tu registro, mas abajo esta la forma para registrarte
- Si terminaste o deseas salir oprime el botón de "Salir de registro"

**BORRAR** **NRC** **CVE** **MATERIA** **SEC** **CR** **COMENTARIO**

No tienes cursos registrados

## Forma de registro

**AYUDA** Para hacer tu registro solo debes escribir los NRCs de los cursos a los cuales deseas registrarte y oprimir el botón de "Guardar". Recuerda que los NRCs deben tener 5 dígitos, si estos no los tienen deberás anteponer ceros, por ejemplo para el NRC "42" escribiras "00042"

NRC	NRC	NRC	NRC	NRC
32616	33777			

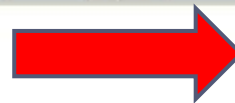

Guardar Limpiar

# ...Sal del modulo de registro...

---

## Materias registradas

**AYUDA** A continuación se te muestra el listado de cursos a los cuales ya estas registrado y también aquellos a los cuales tuviste algún conflicto al tiempo de realizar tu registro.

- Los cursos a los cuales te has registrado con éxito dicen la palabra **registrado** en la columna de *COMENTARIO*
- Los cursos con los que tuviste algún conflicto se identifican con el simbolo  que aparece en la columna de *BORRAR*, el tipo de conflicto se detalla en la columna de *COMENTARIO*
- Aparece una hiperliga en los cursos que tienen conflicto de horario o estan sin cupo disponible, si le das un "click" te va aparecer otra ventana con los cursos que no tuvieras conflictos, solo selecciona uno de ellos
- Si deseas borrar un curso solo tienes que dar un "click" el checkbox de la columna borrar y oprimir el botón de "Borrar registro"
- Si deseas continuar con tu registro, mas abajo esta la forma para registrarte
- Si ya terminaste o deseas salir oprime el botón de "Salir de registro"

BORRAR	NRC	CVE	MATERIA	SEC	CR	COMENTARIO
--------	-----	-----	---------	-----	----	------------

Borrar registro

Salir de registro



Verifica que tu registro es correcto consultado tu horario.

---

## I M P O R T A N T E

- ▶ Podrás realizar modificaciones necesarias durante el periodo de autoregistro, ya sea por haber cometido un error de captura o por cambiar de decisión en cuanto a las materias que cursaras.
- ▶ Posterior al periodo de autoregistro cualquier cambio a realizar por parte de tu coordinador de carrera implicará el pago de multa por registro extemporáneo.

