



UNIVERSIDAD DE GUADALAJARA

CENTRO UNIVERSITARIO DE CIENCIAS BIOLÓGICAS Y AGROPECUARIAS
DEPARTAMENTO DE DESARROLLO RURAL SUSTENTABLE

PROGRAMA DE ASIGNATURA

NOMBRE DE MATERIA

ADMINISTRACIÓN DE EMPRESAS PECUARIAS

CODIGO DE MATERIA

PS109

DEPARTAMENTO

DESARROLLO RURAL SUSTENTABLE

CODIGO DE DEPARTAMENTO

OP

CENTRO UNIVERSITARIO

C.U.C.B.A.

CARGA HORARIA

TEORIA

48

PRACTICA

78

TOTAL

126

CREDITOS

11

TIPO DE CURSO

CURSO

NIVEL DE FORMACION PROFESIONAL

LICENCIATURA

ACADEMIA DE ADMINISTRACIÓN AGROPECUARIA Y FORESTAL

PARTICIPANTES

FRANCISCO JAVIER MEDINA AMBRIZ
LORENZO MARTINEZ CORDERO

PREREQUISITOS

PS106,PS107

OBJETIVO GENERAL

EL ALUMNO SERÁ CAPAZ DE TOMAR DECISIONES CONCIENDO EL PROCESO ADMINISTRATIVO Y APLICÁNDOLO EN LA EMPRESA PECUARIA PARA AUMENTAR SU EFICIENCIA Y CALIDAD, APROVECHANDO AL MÁXIMO LOS RECURSOS CON QUE DISPONE.

OBJETIVOS ESPECIFICOS

EL ALUMNO INTERPRETARA LOS PROCESOS DE PRODUCCIÓN BUSCANDO EFICIENTAR LOS RECURSOS DISPONIBLES DE LAS DIFERENTES EMPRESAS PECUARIAS.

1. 1. 1. 1. 1. • SERÁ CAPAZ DE INTERPRETAR LOS DIFERENTES CONTROLES ESTABLECIDOS, PARA BUSCAR UNA EFICIENCIA CONSTANTE EN LA CALIDAD DE PRODUCCIÓN
2. 2. 2. 2. 2. • TENDRÁ LA CAPACIDAD DE ANÁLISIS DEL PROCESO PRODUCTIVO EN BASE AL PROCESO ADMINISTRATIVO.

ACADEMIA DE ADMINISTRACIÓN AGROPECUARIA Y FORESTAL

CONTENIDO TEMATICO SINTETICO

1.	1.	1.	1.	1.	1.	INTRODUCCIÓN A LA ADMINISTRACIÓN Y SU IMPORTANCIA
2.	2.	2.	2.	2.	2.	PENSAMIENTOS DE LA ADMINISTRACIÓN, A TRAVÉZ DE LA HISTORIA
3.	3.	3.	3.	3.	3.	PRINCIPIOS Y ELEMENTOS
4.	4.	4.	4.	4.	4.	CAPACIDAD PERSONAL
5.	5.	5.	5.	5.	5.	PATRONES DE ANÁLISIS
6.	6.	6.	6.	6.	6.	ADMINISTRACIÓN SOCIAL Y ETICA
7.	7.	7.	7.	7.	7.	LA ADMINISTRACIÓN COMO HABILIDAD, EXPERIENCIA, CIENCIA, ARTE
8.	8.	8.	8.	8.	8.	EL PROCESO ADMINISTRATIVO, SU ANÁLISIS Y APLICACIÓN, PREVISIÓN, PLANEACIÓN, ORGANIZACIÓN, INTEGRACIÓN, DIRECCIÓN, CONTROL Y TOMA DE DECISIONES.
9.	9.	9.	9.	9.	9.	LA EMPRESA PECUARIA
10.	10.	10.	10.	10.	10.	IMPORTANCIA DE LA SOCIOLOGÍA EN LA EMPRESA PECUARIA, PARA LA TOMA DE DECISIONES.
11.	11.	11.	11.	11.	11.	EL QUE PRODUCIR EN LA EMPRESA PECUARIA, FUNCION ECONOMICO SOCIAL.
12.	12.	12.	12.	12.	12.	CALIDAD EN LA PRODUCCIÓN Y ADMINISTRACIÓN A FUTUROS.
13.	13.	13.	13.	13.	13.	CONTABILIDAD Y SUS ELEMENTOS DE CONTROL
14.	14.	14.	14.	14.	14.	LOS MERCADOS PECUARIOS EN LA COMPRA DE

ESTRUCTURA CONCEPTUAL

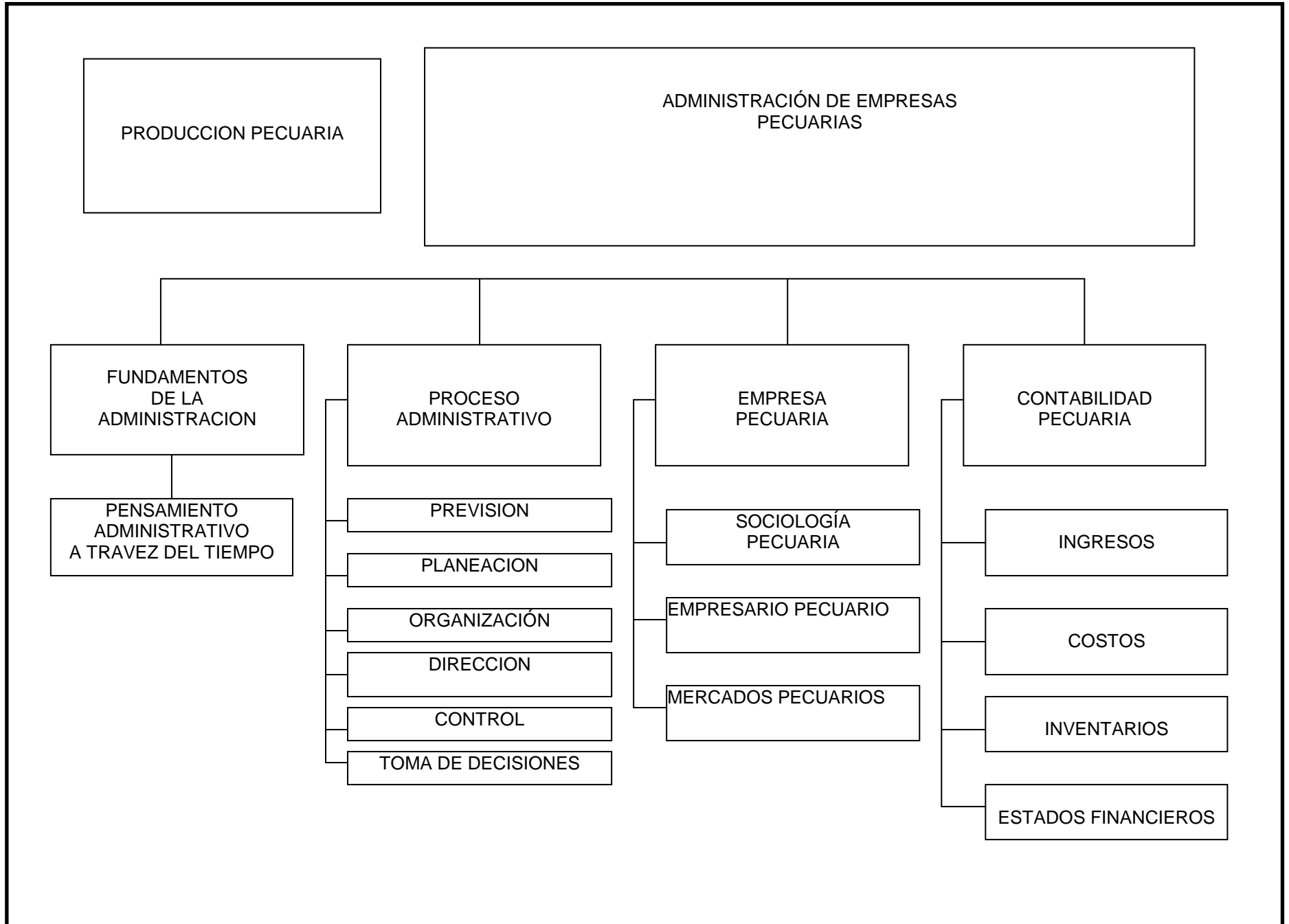

ACADEMIA DE ADMINISTRACIÓN AGROPECUARIA Y FORESTAL

FORMAS DE ENSEÑAR (ACTIVIDADES DE ENSEÑANZA Y APRENDIZAJE).

SE BUSCARA LAS FORMAS DE FACILITAR LA INTERRELACION DEL PROCESO ENSEÑANZA – APRENDIZAJE, UTILIZANDO LOS METODOS PEDAGÓGICOS Y DIDÁCTICOS
SE HARAN LAS CLASES MAS ACTIVAS EN EL QUE EL ALUMNO PARTICIPE ACTIVAMENTE HACIENDO SU MATERIAL DE TRABAJO E INVESTIGACIÓN.
SE DARÁN ASPECTOS PROPOSITIVOS DE ANÁLISIS CONTINUOS PARA MEJORAR LA CALIDAD DE LA EDUCACIÓN
EL MAESTRO TRABAJARA COMO FACILITADOR DE LA ENSEÑANZA
SE UTILIZARA LA TECNOLOGÍA ADECUADA COMO UN RECURSOS DIDÁCTICO
SE ESTABLECERAN LOS CONTROLES ADECUADOS PARA QUE EL ALUMNO ESTE EN FORMA CONSTANTE ANALIZANDO SUS PROGRESOS CON RESPECTO A SU APRENDIZAJE
LA RELACION CON LA TEORIA Y LA PRACTICA SERA DE SUMA IMPORTANCIA PARA QUE EL ALUMNO ANALICE Y TOME DESICIONES DE LOS PROCESOS PRODUCTIVOS, ESTE ASPECTO SERA POR AVANCES PROGRAMADOS QUE LE DARAN UNA EVALUACIÓN CONTINUA Y EL DESARROLLO DE SU TRABAJO COMO UN PRODUCTO TERMINAL

APLICACIÓN PROFESIONAL DE LA ASIGNATURA

CON EL CONOCIMIENTO DE LA ADMINISTRACIÓN FACILITARA EL CONOCER LOS PROCESOS DE PRODUCCIÓN DE LAS DIFERENTES ESPECIES ANIMALES EN LAS EMPRESAS PECUARIAS. ASI MISMO TOMARA EN CUENTA LAS NECESIDADES SOCIALES PARA LAS QUE PRODUCIMOS Y LAS NUTRICIONALES DE CADA ESPECIE YA QUE CON ELLAS BUSCAMOS QUE SEAN MAS PRODUCTIVAS Y TRANSFORMA LOS NUTRIENTES CON MAYOR EFICIENCIA Y ASÍ TENDREMOS LOS MAS ALTOS RENDIMIENTOS A MAS BAJO COSTO

CONOCIMIENTOS, ACTITUDES Y VALORES

LE PERMITIRÁ AL ALUMNO VALORAR Y HACER PRODUCTIVAS LAS EMPRESAS PECUARIAS, PONIENDO EN ELLO SUS CONOCIMIENTOS, ACTITUDES Y APTITUDES EN JUEGO, BUSCANDO UNA MAYOR EFICIENCIA CON EL ESFUERZO CONTINUO HACIA UNA MEJOR CALIDAD, EN EL EJERCICIO PROFESIONAL.

BILIOGRAFIA BASICA ACTUALIZADA

ACADEMIA DE ADMINISTRACIÓN AGROPECUARIA Y FORESTAL

● ● ● ● ● ANA MIGDELINA MENDEZ MORGE
INTRODUCCIÓN A LA ADMINISTRACIÓN BASICA
EDITORIAL UNIVERSIDAD DE GUADALAJARA

● ● ● ● ● ARTURO VILLANUEVA VARELA
FUNDAMENTOS DE ÉXITO EN LA ADMINISTRACIÓN DE EMPRESAS
EDITORIAL UNIVERSIDAD DE GUADALAJARA

● ● ● ● ● ALFREDO AGUILAR VALDEZ, ALFONSO BOLAÑOS
CRESPO Y ALFONSO E.DE LOS M.
ADMINISTRACIÓN PUBLICA PRIVADA AGROPECUARIA
EDITORIAL LIMUSA

● ● ● ● ● F. ALONZO E. BACHTOLD, A. AGUILAR
ECONOMIA ZOOTECNICA
EDITORIAL LIMUSA

● ● ● ● ● MÁXIMO ANZURES
CONTABILIDAD GENERAL
EDITORIAL PORRUA, S.A.

BIBLIOGRAFIA COMPLEMENTARIA ACTUALIZADA

● ● ● ● ● GUILLERMO GUERRA
MANUAL DE ADMINISTRACIÓN DE EMPRESAS AGROPECUARIAS
EDITORIAL IICA

● ● ● ● ● HAAG Y SOTO
MERCADO DE LOS PRODUCTOS AGROPECUARIOS
EDITORIAL LIMUSA

● ● ● ● ● JOHON A. HOPKINS, EARL O HEADY
CONTABILIDAD Y CONTROL DE EMPRESAS AGRICOLAS
EDITORIAL REVERTE, S.A. BARCELONA, ESP.

● ● ● ● ● CUAUHTEMOC ANDA GUTIERREZ
ADMINISTRACIÓN Y CALIDAD
EDITORIAL LIMUSA

ACADEMIA DE ADMINISTRACIÓN AGROPECUARIA Y FORESTAL

FORMAS DE EVALUAR

SE APLICARA UNA EVALUACIÓN CONTINUA BAJO EL SIGUIENTE ESQUEMA:

● ● ● ● ●	EXÁMENES RAPIDOS.....	25%
● ● ● ● ●	EXÁMENES PARCIALES.....	25%
● ● ● ● ●	TRABAJOS DE INVESTIGACIÓN CON CONCLUSIONES.....	20%
	TOTAL SUBPRODUCTOS	70%
● ● ● ● ●	TRABAJO PROGRAMADO.....	20%
● ● ● ● ●	ASISTENCIA O EXÁMEN DPTAL.	10%
	TOTAL	100%

MANUAL DE PRACTICAS (SI EL CURSO INCLUYE HORAS PRÁCTICA)

SE ANEXA

