

**UNIVERSIDAD DE GUADALAJARA**  
FORMATO GENERAL

**PROGRAMA DE ASIGNATURA**

**NOMBRE DE MATERIA** CLINICA DE PERROS

**CODIGO DE MATERIA** MV126

**DEPARTAMENTO** MEDICINA VETERINARIA

**CODIGO DE DEPARTAMENTO** MEVI

**CENTRO UNIVERSITARIO** CUCBA

**CARGA HORARIA**    **TEORIA**    3 HRS

**PRACTICA**    3 HRS

**TOTAL**    6 HRS

**CREDITOS**    8

**TIPO DE CURSO** ESPECIALIZANTE SELECTIVA

**NIVEL DE FORMACION PROFESIONAL** SEPTIMO NIVEL

**PARTICIPANTES**  
MVZ.ARTURO LICON GERRERO  
MVZ.RICARDO LOMELI ALTAMIRANO  
MVZ.GUSTAVO CORONA CUELLAR  
MVZ.MARIO ALBERTO LOPEZ AMEZCUA.

**ULTIMA MODIFICACION FEBRERO DE 2000**

**PREREQUISITOS**

MV110  
MV112  
MV115  
MV117

**OBJETIVO GENERAL**

**LOS ALUMNOS DEBERAN CONOCER LAS ALTERACIONES MACROSCOPICAS Y MICROSCOPICAS DE LOS ORGANOS Y SISTEMAS DE LOS CANINOS COMO APOYO AL DIAGNOSTICO DE LAS ENFERMEDADES MAS FRECUENTES QUE AFECTAN A LOS PERROS.**

**OBJETIVOS ESPECIFICOS**

**APRENDERA A CONOCER Y MANEJAR EL PROCESO CLINICO QUE ORIENTE AL EXAMEN DIAGNOSTICO, PRONOSTICO Y TRATAMIENTO DE LAS ENFERMEDADES DE LOS ANIMALES. CONOCER Y MANEJAR LAS MEDIDAS PREVENTIVAS Y PROFILACTICAS PARA EVITAR ENFERMEDADES EN LOS PERROS.**

## CONTENIDO TEMATICO SINTETICO

**I CONDUCCION DEL PROCESO CLINICO**  
**II PRUEBAS CLINICAS DE APOYO DIAGNOSTICO**  
**III ENFERMEDADES INFECCIOSAS**  
**IV ENFERMEDADES DE LA PIEL**  
**V ENFERMEDADES OCULARES**  
**VI ENFERMEDADES RESPIRATORIAS**  
**VII ENFERMEDADES DIGESTIVAS**  
**VIII ENFERMEDADES GENITOURINARIAS**

## ESTRUCTURA CONCEPTUAL

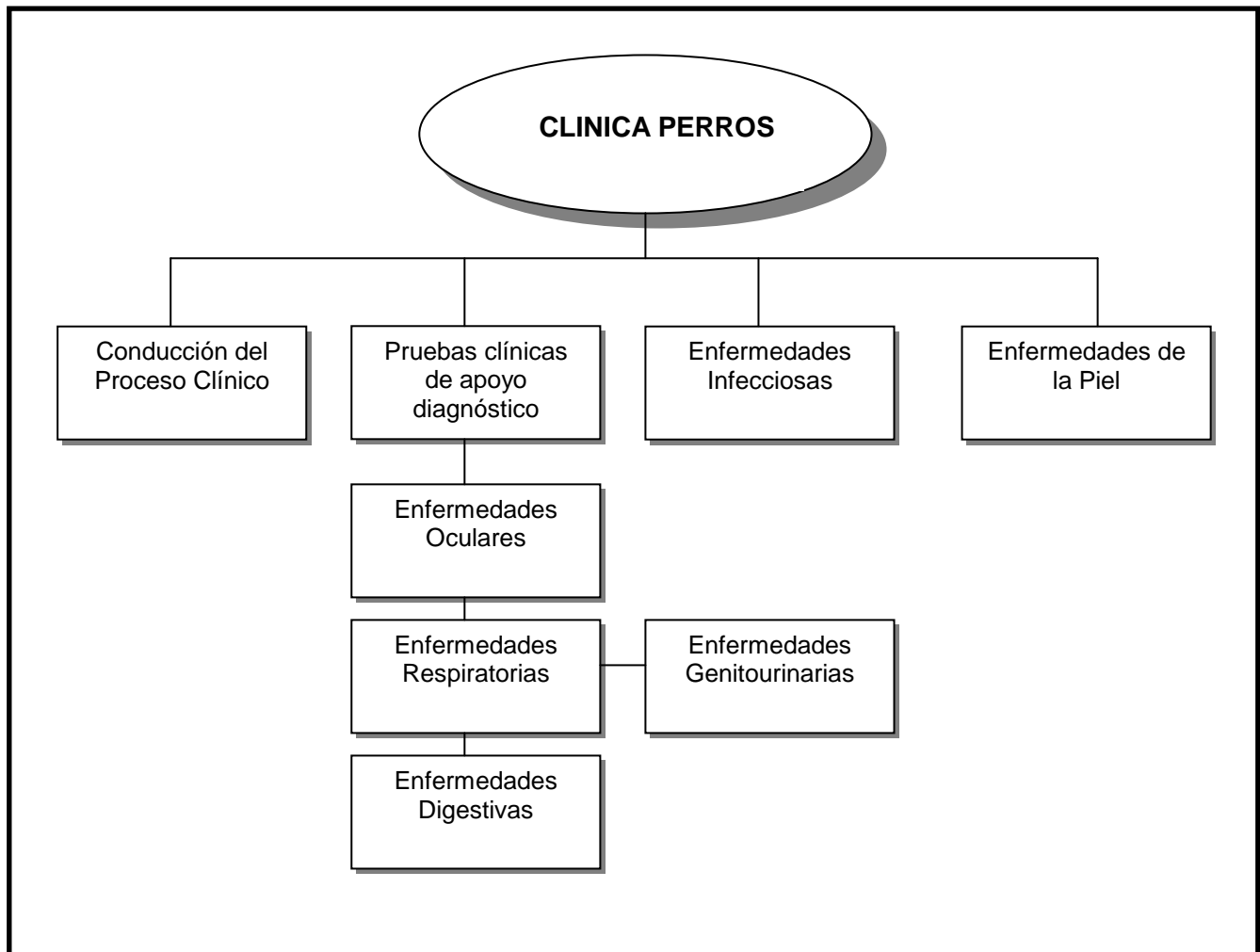

### **BIBLIOGRAFIA BASICA**

<b>AUTOR</b>	<b>LIBRO TEMA</b>	<b>EDITORIAL</b>
<b>CRISTOPH JOACHIM</b>	<b>CLINICA DE LAS ENFERMEDADES DEL PERRO</b>	
<b>KIRK Y BISTNER</b>	<b>URGENCIAS VETERINARIAS</b>	
<b>MAXINE BENJAMIN.</b>	<b>MANUAL DE PATOLOGIA VETERINARIA</b>	
<b>SHNDLER.</b>	<b>TERAPEUTICA VETERINARIA.</b>	
<b>ROBERT W KIRK.</b>	<b>TERAPEUTICA VETERINARIA</b>	
<b>FENNER.</b>	<b>MEDICINA DE PERROS Y GATOS.</b>	
<b>54 AUTORES</b>	<b>CANINE MEDICINE.</b>	

### **BIBLIOGRAFIA COMPLEMENTARIA**

<b>AUTOR</b>	<b>LIBRO TEMA</b>	<b>EDITORIAL</b>
<b>C.W.BETTS STEPHEN W CRANE</b>	<b>MANUAL DE TERAPEUTICA QUIRURGICA.</b>	
<b>ERICH KOLB.</b>	<b>FISIOLOGIA VETERINARIA.</b>	
<b>COMVEPEJ.</b>	<b>REVISTA BIMESTRAL</b>	
<b>PURINA VEPE</b>	<b>PUBLICACION BIMESTRAL.</b>	

## **ENSEÑANZA-APRENDIZAJE**

**EXPOSICION DE TEMAS POR PARTE DEL PROFESOR.**

**DISCUSION DE TEMAS (TAREAS)**

**ASISTENCIA A RESIDENCIAS POR PARTE DEL ALUMNO AL CENTRO DE ESTUDIOS EN CLINICAS VETERINARIAS .**

**LA CLINICA DE CANINOS ES UNA ASIGNATURA QUE PROPORCIONA EL CONOCIMIENTO Y RECONOCIMIENTO DE LAS ENFERMEDADES QUE AFECTAN A LOS PERROS ASI COMO LA SISTEMATICA MEDICA PARA SU OPORTUNO DIGNOSTICO Y TRATAMIENTO A FIN DE CONSERVAR LA PLENA SALUD DE LOS ANIMALES Y SU INTEGRIDAD.**

## **CARACTERISTICAS DE LA APLICACION PROFESIONAL DE LA ASIGNATURA**

**LOS CONOCIMIENTOS ADQUIRIDOS EN LA CLINICA DE PERROS Y LOS CONTENIDOS TEMATICOS ESTAN DEBIDAMENTE JUSTIFICADOS CON EL PERFIL DEL EGRESADO YA QUE LAS ENFERMEDADES QUE AFECTAN A PERROS Y LIMITAN A ESTOS A UNA VIDA NORMAL PROVOCANDO UN DESGASTE DE RECURSOS A SUS PROPIETARIOS Y EN ALGUNOS CASOS SON UN RIESGO A LA SALUD PUBLICA YA QUE ALGUNAS ENFERMEDADES PUEDEN RESULTAR PELIGROSAS PARA EL SER HUMANO .**

## CONOCIMIENTOS, APTITUDES, VALORES, ETC.

**DADO QUE CURAR UN PERRO NO ESTA LIMITADO EN CASI TODAS LAS OCACIONES A LIMITES DE TIEMPO Y ECONOMICAS DADO QUE LA RAZON DE HACERLO ES CON UN FONDO SENTIMENTAL O DE ESTIMA HACIA EL ANIMAL (ETICA PROFESIONAL)  
PRACTICA CLINICA DE PEQUEÑAS ESPECIES COMO UNA NECESIDAD DE LAS GRANDES CIUDADES.**

## MODALIDADES DE EVALUACION

### PROGRAMA DE ESTUDIO

**CONOCIMIENTO SOBRE LA REALIDAD DEL PROFESIONAL EN LA CLINICA DE PERROS ASI COMO LA ORIENTACION EN LA POSESION DE MASCOTAS Y EL EQUILIBRIO DE LOS ECOSISTEMAS DONDE SE DESARROLLAN OTRAS ESPECIES. APTITUD DE SERVICIO A LA COMUNIDAD EN LA PRESTACION DE SERVICIOS CADA VEZ MAS ESPECIALIZADOS.**

#### **INSTRUMENTACION DIDACTICA**

**EVALUACION DEL PROCESO ENSEÑANZA - APRENDIZAJE APARTIR DE LOS MOMENTOS DE APERTURA, DESARROLLO Y CULMINACION.**

#### **PROFESORES:**

**OPINIONES DE LOS ALUMNOS**

#### **ALUMNOS:**

**PARTICIPACION EN LAS ACTIVIDADES TEORICAS Y PRACTICAS.**

**PRESENTACION ADECUADA DE PRODUCTOS DE APRENDIZAJE**

#### **ACREDITACION:**

**PARTICIPACION EN ACTIVIDADES DE APRENDISAJE TEORICAS Y PRACTICAS.**

**PRESENTACION DE PRODUCTOS DE APRENDIZAJE.**

**PRESENTACION DE PRODUCTOS DE APRENDIZAJE TERMINAL.**

**ASISTENCIAS AL CURSO.**

**I**

#### **CALIFICACIONES**

**EXAMENES PARCIALES 50%**

**RESIDENCIAS EN EL LA CLINICA DE PERROS 20%**

**TAREAS 10%**

**PRODUCTO TERMINAL 20%**